

¿QUÉ ES ESTO DEL CAMINO DE SANTIAGO?

El Camino de Santiago ha sido, y sigue siendo, la ruta más antigua del viejo continente. Un recorrido, por el trazado original, que nos llevará de Burgos a Santiago de Compostela en un viaje por etapas.

Un viaje diferente donde el alumnado vive una experiencia inolvidable. Un viaje de los de antes, donde la incertidumbre y la aventura forman parte del día a día del recorrido.

Proponiendo a los y las viajeras vivir la austeridad del Camino lejos de las comodidades y el tener 'todo hecho', al que están acostumbrad@s.

En definitiva, un proyecto donde se combinan valores como el esfuerzo, el compañerismo, la identidad o el trabajo en equipo. Además la sensibilización y concienciación por el medio ambiente estará presente a lo largo de todo el viaje.

¡Bienvenid@s al CAMINO DE SANTIAGO!



OBJETIVOS DEL VIAJE

Reforzar y cohesionar las relaciones del grupo a través de la convivencia.

Fomentar la cultura del esfuerzo entre el alumnado.

Conocer y tomar conciencia de los recursos culturales y medioambientales del recorrido.

Desarrollar mecanismos y herramientas para el autoconocimiento del alumnado.

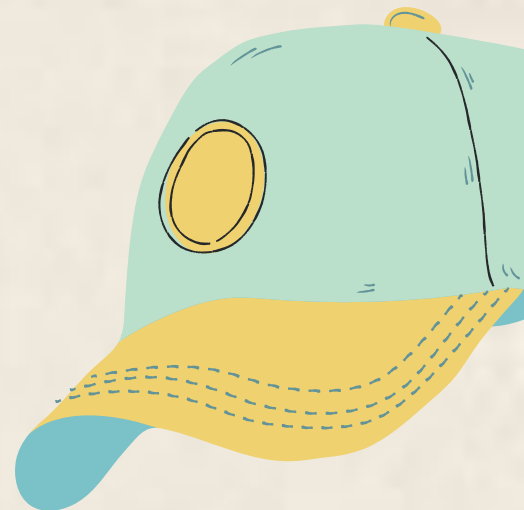
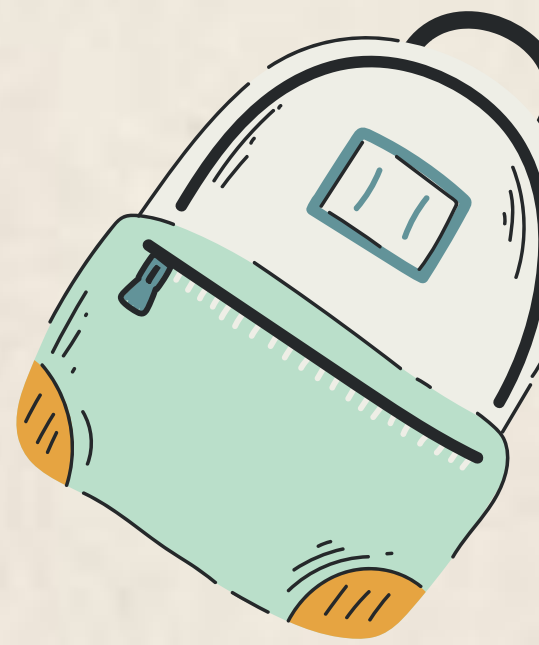

UN GRAN VIAJE

El proyecto arranca en la ciudad de Burgos para terminar 5 años más tarde en la Catedral de Santiago de Compostela.

Un recorrido de 25 etapas distribuidas en 5 o 6 años que se inicia en 1º E.S.O. y finaliza en el primer curso de Bachillerato o segundo de bachiller si se llega a Fisterra.

El recorrido general estaría distribuido de la siguiente manera para cada uno de los cursos:

CURSO	DESTINOS	KM	Nº ETAPAS
1º E.S.O.	Burgos- Fromista	65 km	5 etapas
2º E.S.O.	Fromista - El Burgo Ranero	78,3 km	5 etapas
3º E.S.O.	El Burgo Ranero - Rabanal del Camino	105,2 km	5 etapas
4º E.S.O.	El Acebo - Sarria	106 km	5 etapas
1º BCH.	Sarria - Santiago de Compostela	110 km	5 etapas
2º BCH.	Santiago de Compostela - Fisterra (Muxia)	116 km	5 etapas

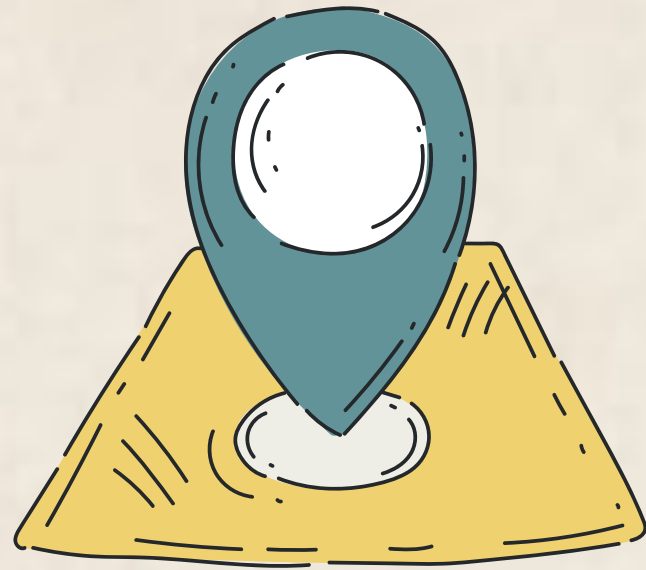

UN GRAN VIAJE

Recorrido completo: 467,5 km

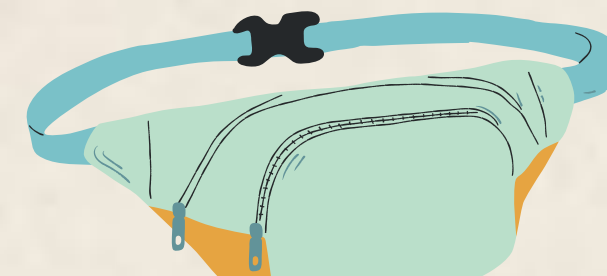
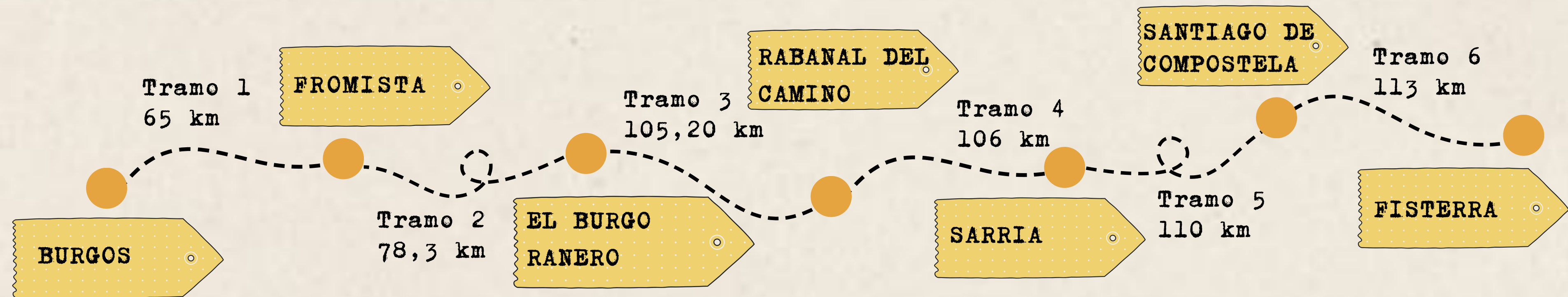

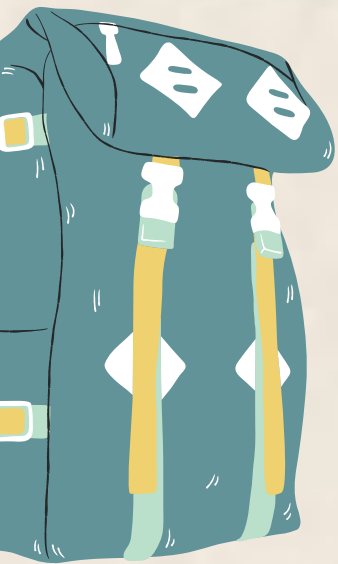
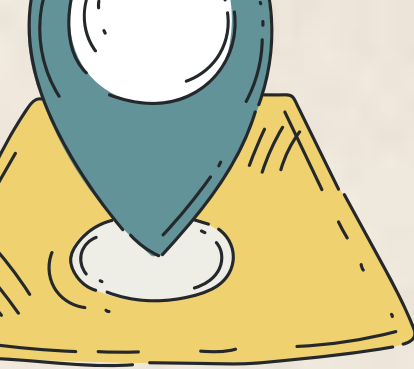

¿DÓNDE DORMIMOS?

- La Red de Albergues públicos y privados serán nuestros alojamientos.
- En este caso, y al tratarse de un grupo numeroso, se realizarán reservas previas visitando los albergues días antes.
- En cualquier caso, los Albergues siempre estarían sujetos a disponibilidad.
- Por ello, de manera puntual, utilizaríamos alguna instalación deportiva municipal como lugar de pernocta.
-



¿DONDE COMEMOS?

- Un parte importante del Camino son los tiempos de comida.
- Se cocinará diariamente por el equipo de monitores con la colaboración del alumnado.
- Para ello, se contará con todos los materiales y recursos necesarios.



UN VEHÍCULO DE APOYO

- Durante el viaje nos acompañará una furgoneta de apoyo. Se utilizará para toda la logística de materiales, para el transporte de las mochilas del alumnado, así como para posibles traslados.

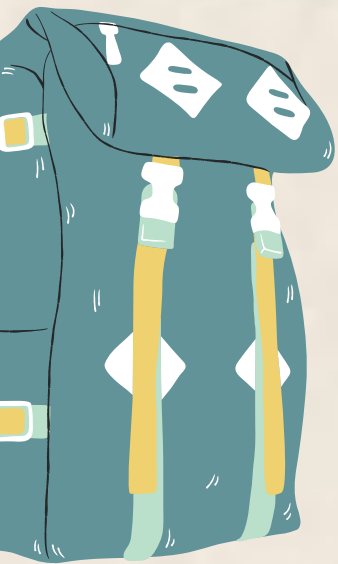
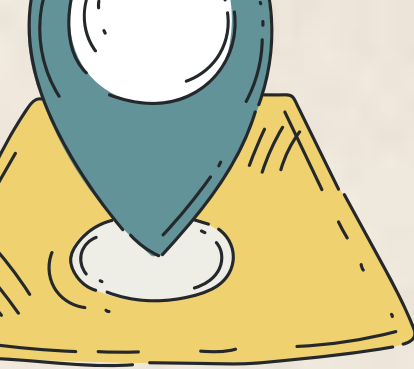

¿Y EL EQUIPO DE MONITORES/AS?

- Los chicos y chicas estarán acompañados por un equipo de monitores y monitoras formadas y con experiencia en viajes similares. Además habrá
- una persona coordinadora del viaje que contará con un teléfono a
- disposición de las familias para cualquier emergencia.

¿CÓMO LLEGAMOS HASTA ALLÍ?

- El desplazamiento al punto de partida y el regreso al centro se
- realizará en autobús privado.

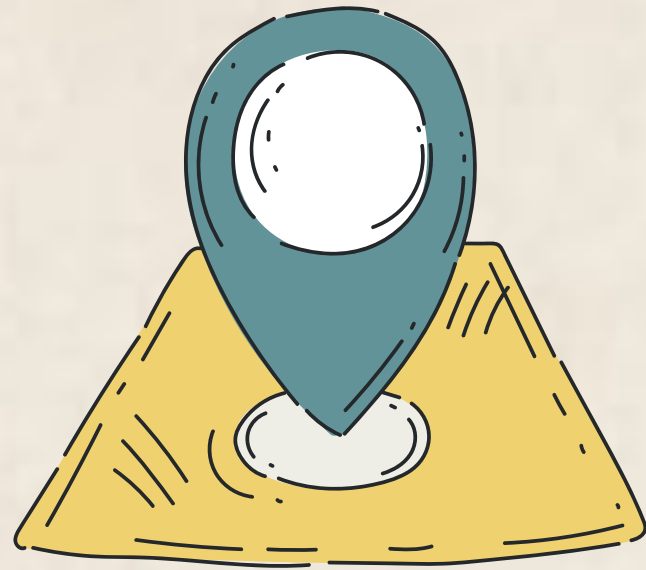

ITINERARIO 1 ESO

Recorrido completo: 65 km (5 días, 4 noches)

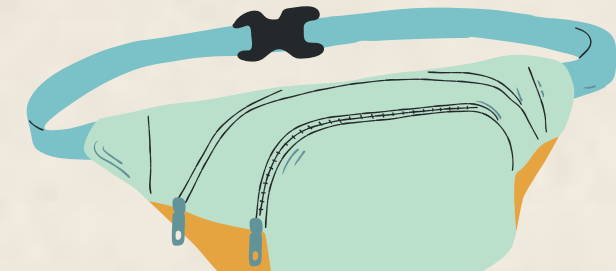
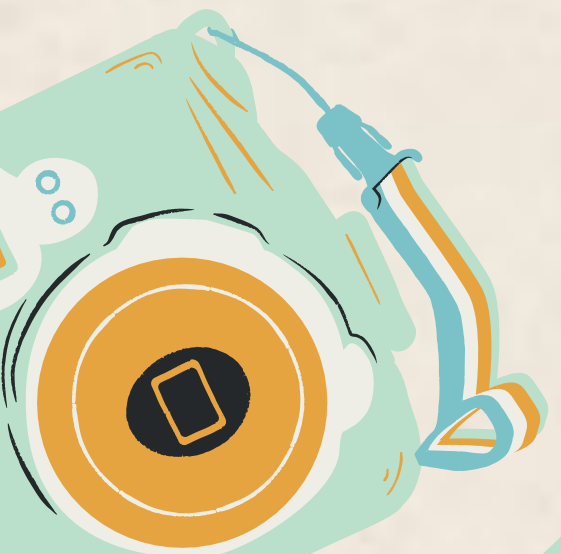
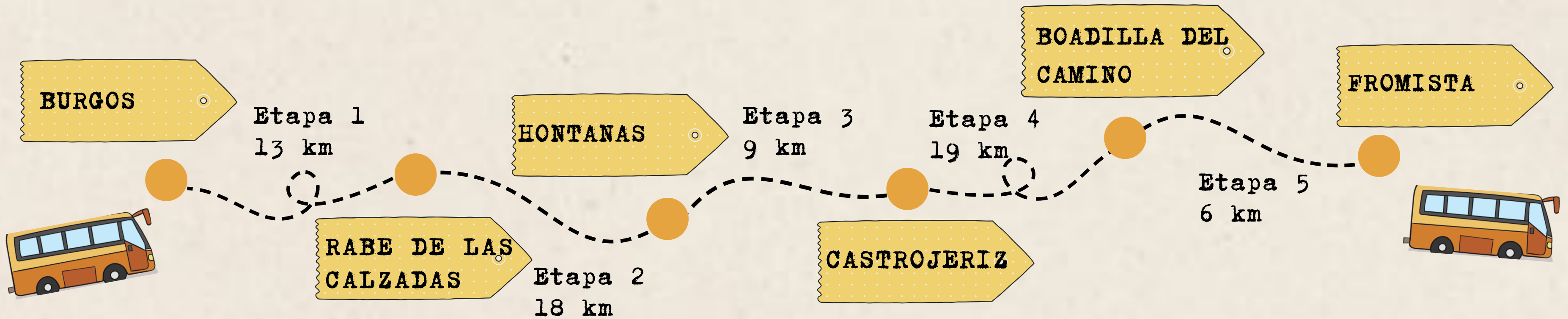

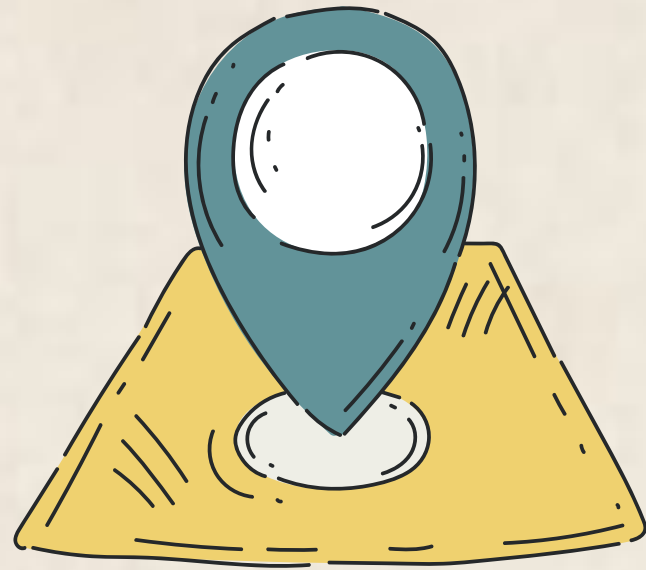

ITINERARIO 2 ESO

Recorrido completo: 78,3 km (5 días, 4 noches)

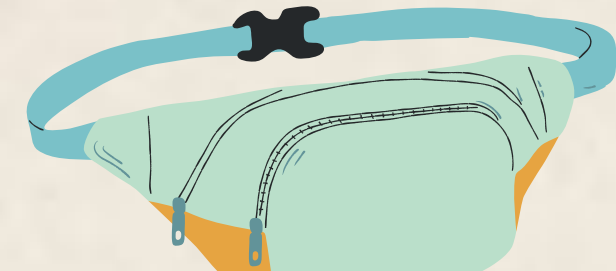
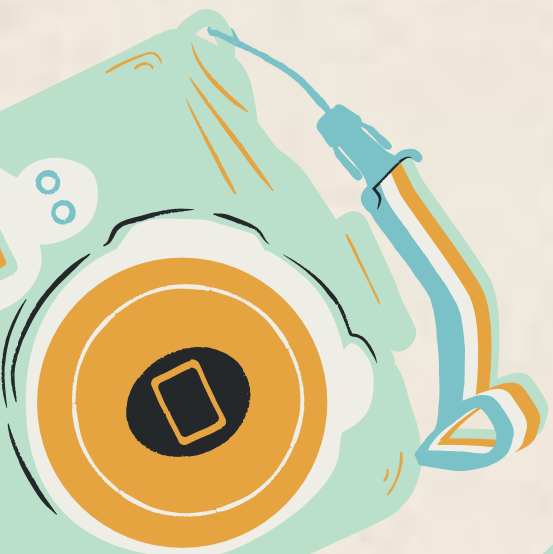
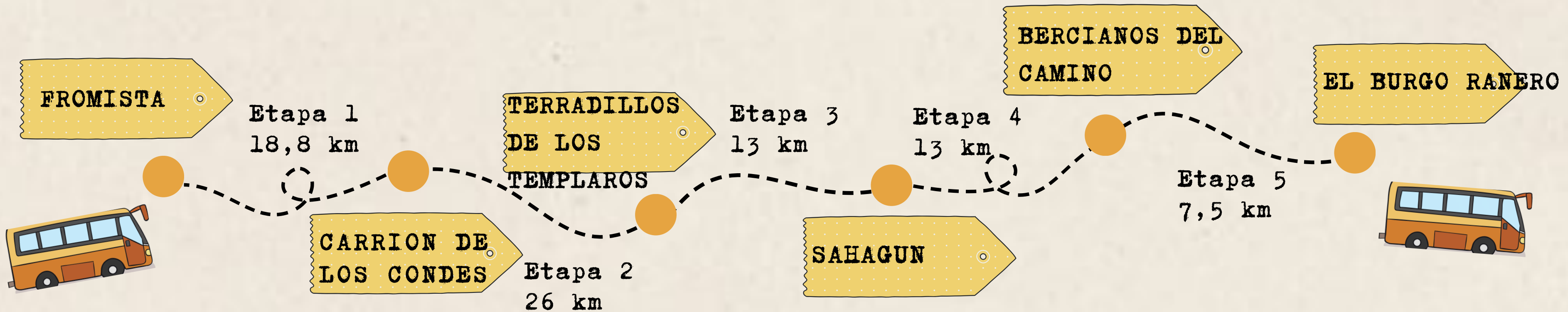

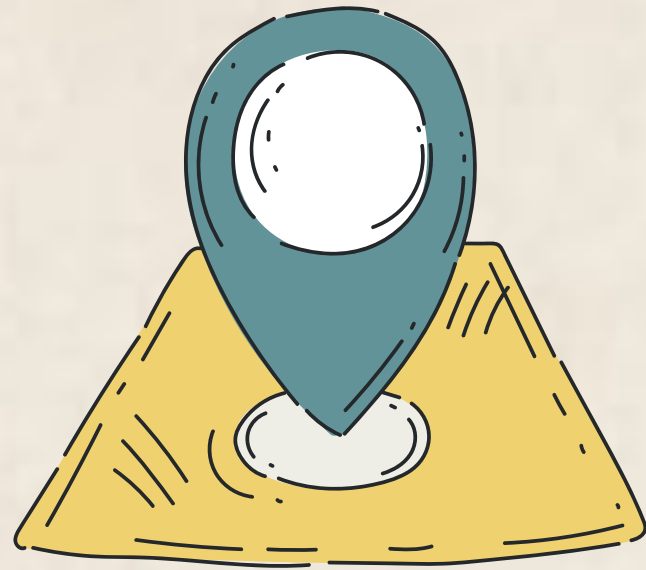

ITINERARIO 3 ESO

Recorrido completo: 105,2 km (5 días, 4 noches)

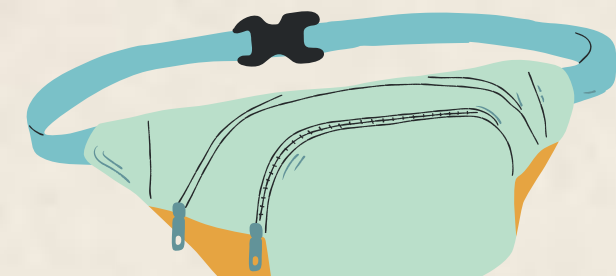
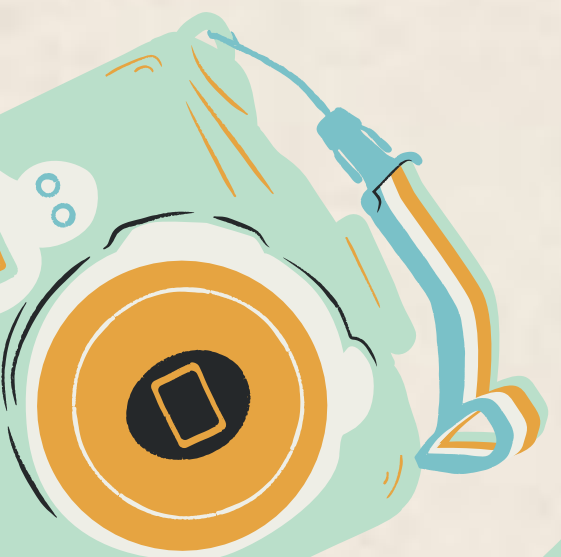
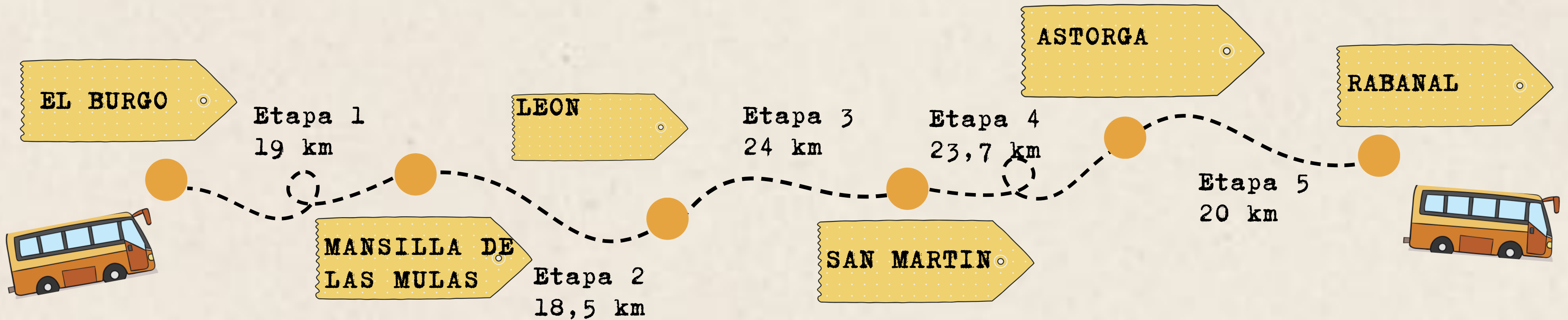

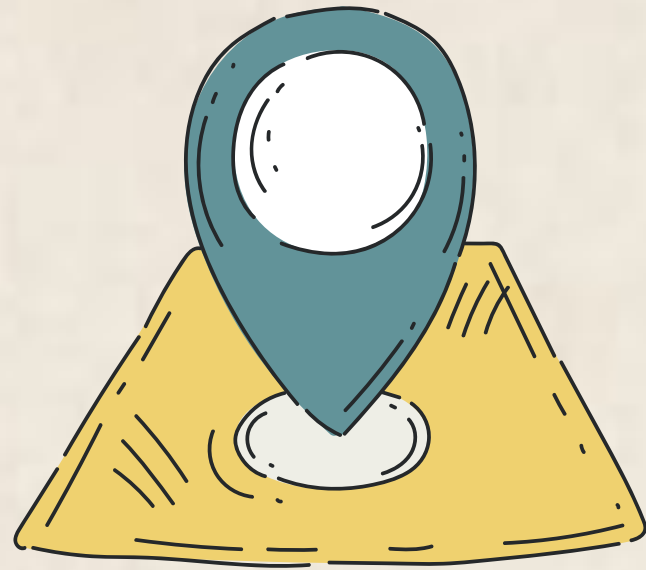

ITINERARIO 4 ESO

Recorrido completo: 106 km (5 días, 4 noches)

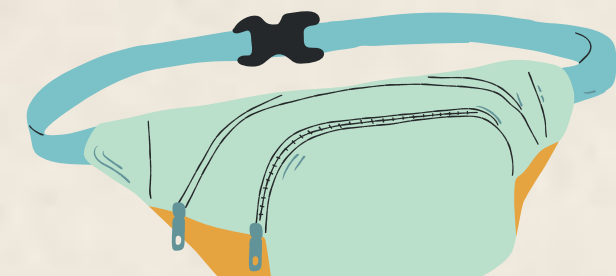
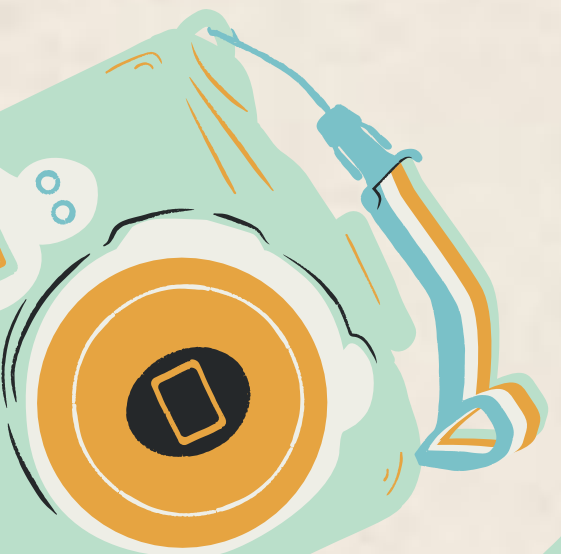
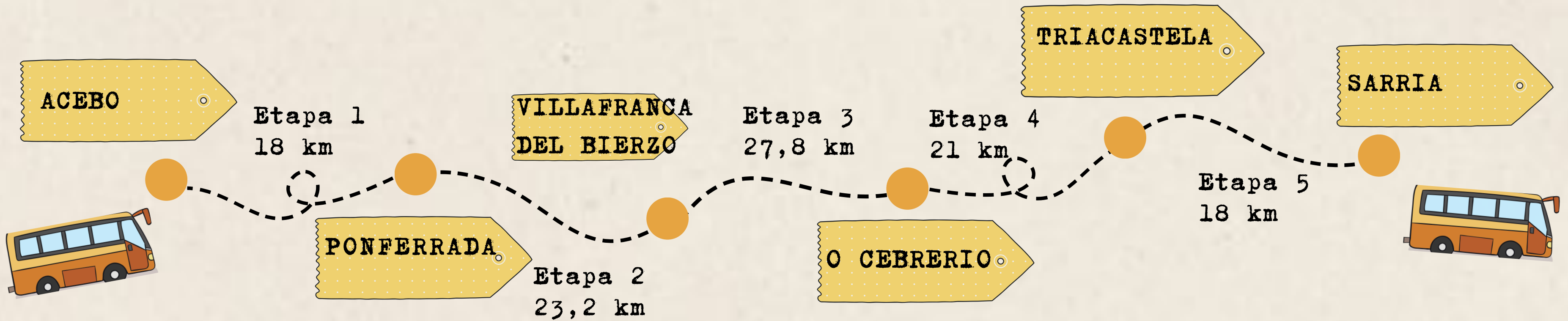



CONSEJOS PRÁCTICOS

En este viaje se caminarán varios kilómetros al día, por lo cual es muy importante que se lleve calzado adecuado para caminar. Nuestra recomendación es **zapatillas de trekking o botas de monte** (calzado con suela buena). El calzado **NO** debe ser nuevo, es preferible que haya sido utilizado previamente para verificar que efectivamente resulta cómodo y evitar la aparición de rozaduras y ampollas. Las ampollas dificultan mucho la actividad de caminar y son muy molestas.



¿QUÉ LLEVAR EN LA MOCHILA?

- ROPA**
- Ropa interior
- Pañuelos
- Camisetas
- Pantalones cortos
- Jersey
- Pantalón/chandal
- Anorak/chubasquero
- Botas
- Zapatillas/playeras
- Visera/gorro
- Calcetines: finos y gruesos
- Bolsa para la ropa sucia.

- NECESER**
- Jabón
- Champú
- Cepillo y pasta de dientes
- Peine
- Toalla de ducha
- Protector solar
- Gafas de sol.

- OTROS**
- Pijama
- Saco de dormir
- Bañador
- Toalla de baño
- Chancletas
- Mochila pequeña
- Plato, cubiertos y katilu
- Cantimplora
- Dinero (no más de 20 euros)

NOTA: CADA ALUMN@ LLEVARÁ COMIDA PARA EL PRIMER DÍA.

FECHAS IMPORTANTES

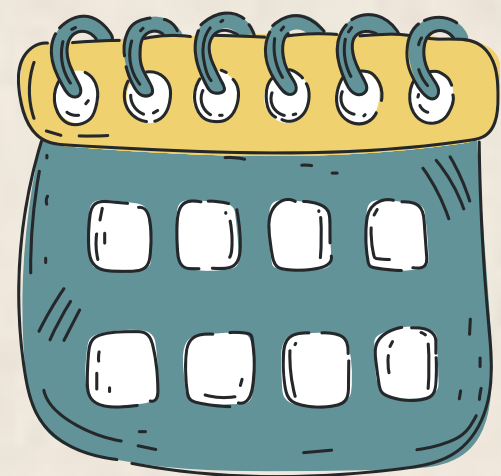

Viaje

SALIDA - 23 DE JUNIO DE 2025, LUNES
HORARIO Y LUGAR POR DETERMINAR

LLEGADA - 27 DE JUNIO DE 2025, VIERNES
HORARIO Y LUGAR POR DETERMINAR

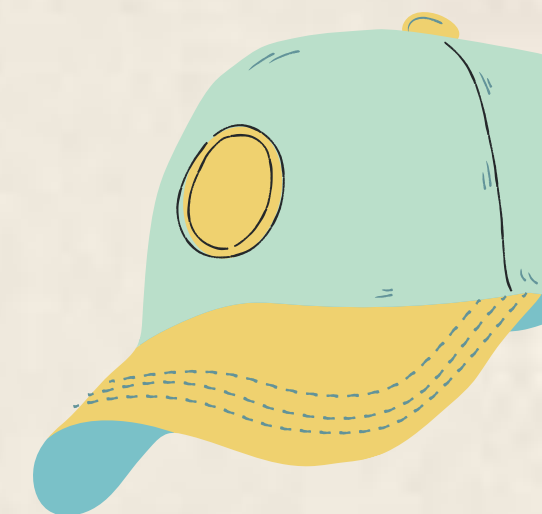
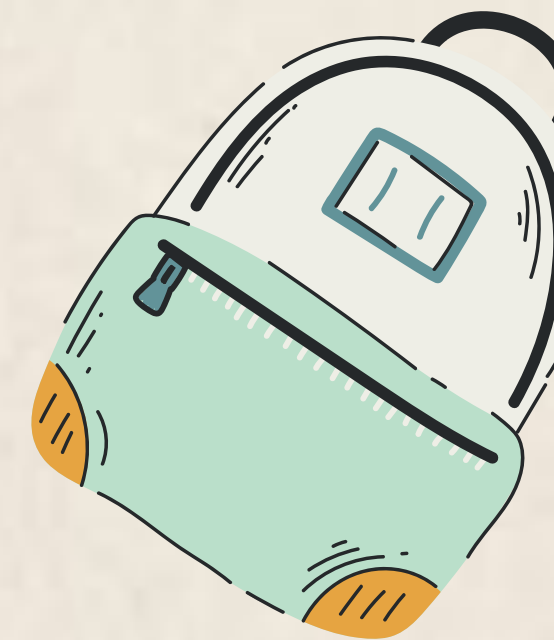

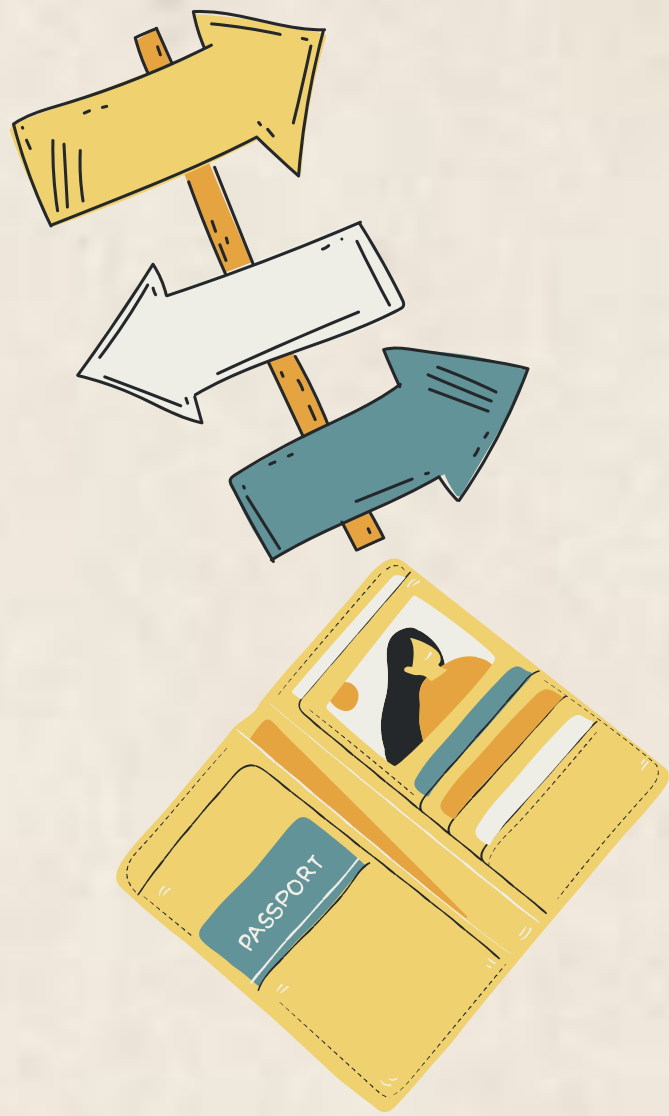

PRECIO



El precio es por alumno/a:

275 €

*Para que el viaje salga adelante es necesario un mínimo de 25 alumnos/as.

EL PRESUPUESTO INCLUYE:

EQUIPO DE MONITORES

VEHÍCULO DE APOYO

ALOJAMIENTO Y MANUTENCIÓN

GESTIÓN DE LA COMPOSTELANA

SEGURO DE RESPONSABILIDAD CIVIL

NO INCLUYE TRASLADO EN AUTOBÚS

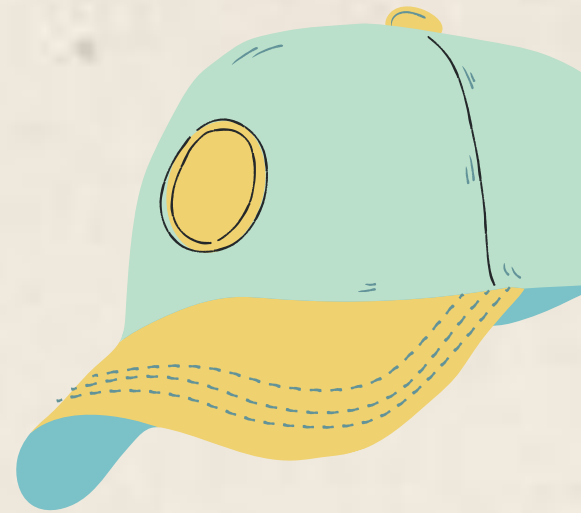

¿QUIÉN GESTIONA EL VIAJE?

EDUCALIA es una empresa de innovación educativa que lleva más de 10 años en el sector del ocio y la educación en los territorios de Bizkaia y Álava. Se dedican a la gestión, organización y dinamización de proyectos socioeducativos para la administración pública y los centros escolares.

Su acción está orientada por unos sólidos valores y principios de actuación basados en la creatividad, la transparencia, la constancia y la proximidad, poniendo al servicio de las instituciones y las organizaciones su perspectiva para la transformación y promoción de las personas.

La experiencia de EDUCALIA con grupos de escolares en el Camino de Santiago desde 2015 le da un amplio conocimiento de este tipo de proyectos, convirtiéndolo en una experiencia educativa inolvidable.

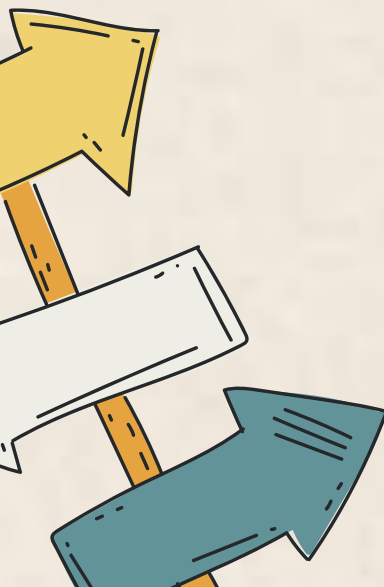

educalia
HEZKUNTZAREN BERRIKUNTZA





EL CAMINO
NO SE ANDA,
SE VIVE

